



AMTLICHES
BEKANNTMACHUNGSBLATT
DER GEMEINDE HARRISLEE

NR. 14

HARRISLEE, 02. NOVEMBER 2016

JAHRGANG 30

INHALT

	SEITE
21. Bekanntmachung des Bebauungsplanes Nr. 39 „An der dänischen Kirche“, 1. vereinfachte Änderung hier: Bekanntmachung des Beschlusses des Bebauungsplanes	66
22. Bekanntmachung des Bebauungsplanes Nr. 50 „Kita westlich Berghofstraße“ hier: Bekanntmachung des Beschlusses des Bebauungsplanes	68
23. Bekanntmachung des Bebauungsplanes Nr. 15 „Gewerbegebiet am Industrieweg“ 16. Änderung (Teilgebiet südlich der Straße Im Gewerbepark) hier: Bekanntmachung des Beschlusses des Bebauungsplanes	70

Herausgeber:

Gemeinde Harrislee, Der Bürgermeister, Süderstr. 101, 24955 Harrislee
Tel.: 0461 7060, Fax: 0461 706173, Mail: info@gemeinde-harrislee.de

Erscheinungsweise und Bezug:

Das Bekanntmachungsblatt erscheint nach Bedarf in der Regel am Mittwoch, sofern Veröffentlichungen vorliegen; bei dringendem und unaufschiebbarem Bekanntmachungsbedarf kann das Bekanntmachungsblatt auch an einem anderen Wochentag erscheinen. Fällt das Erscheinungsdatum auf einen Feiertag, so erscheint das Bekanntmachungsblatt an dem davor liegenden Werktag. Das Bekanntmachungsblatt ist einzeln und im Abonnement kostenlos bei der Gemeindeverwaltung Harrislee zu beziehen.

Das Bekanntmachungsblatt wird als unverbindliche Ergänzung zu der allein rechtsgültigen Druckversion auch in den Bekanntmachungskästen im Gemeindegebiet sowie im Internet unter www.harrislee.de/amtliches_bekanntmachungsblatt veröffentlicht.

BEKANNTMACHUNG

Bebauungsplan Nr. 39 "An der dänischen Kirche", 1. vereinfachte Änderung

hier: Bekanntmachung des Beschlusses des Bebauungsplanes

I. Beschluss des Bebauungsplanes

Die Gemeindevertretung der Gemeinde Harrislee hat in ihrer Sitzung am 14.07.2016 den Bebauungsplan Nr. 39 "An der dänischen Kirche", 1. vereinfachte Änderung der Gemeinde Harrislee, bestehend aus der Planzeichnung (Teil A) und dem Text (Teil B), als Satzung beschlossen. Dies wird hiermit bekanntgemacht.

II. Räumlicher Geltungsbereich

Der Räumliche Geltungsbereich ergibt sich aus dem beigefügten Lageplan.

III. Inkrafttreten (§10 Abs. 3 BauGB)

Der Bebauungsplan tritt mit Beginn des 03.11.2016 in Kraft.

IV. Einsichtnahme (§ 10 Abs. 3 BauGB)

Alle Interessierten können den Bebauungsplan und die Begründung dazu in der Abteilung Gemeindeentwicklung, Bürgerhaus, Süderstr. 101, 24955 Harrislee, Zimmer 36, während der Sprechstunden einsehen und über den Inhalt Auskunft erhalten.

V. Verletzung von Vorschriften, Abwägungsmangel (§ 215 Abs. 2 BauGB)

Beachtliche Verletzungen der in § 214 Abs. 1 Satz 1 Nr. 1 bis 3 des Baugesetzbuchs (BauGB) bezeichneten Verfahrens- und Formvorschriften sowie der in §214 Abs. 2 und 2 a BauGB bezeichneten Vorschriften werden unbeachtlich, wenn sie nicht innerhalb eines Jahres seit dieser Bekanntmachung schriftlich gegenüber der Gemeinde geltend gemacht worden sind. Dasselbe gilt für die nach § 214 Abs. 3 Satz 2 BauGB beachtlichen Mängel des Abwägungsvorgangs. Dabei ist der Sachverhalt, der die Verletzung oder den Mangel begründen soll, darzulegen (§ 215 Abs. 1 BauGB).

Unbeachtlich ist ferner eine Verletzung der in § 4 Abs. 3 GO bezeichneten landesrechtlichen Formvorschriften über die Ausfertigung und Bekanntmachung der Bebauungsplansatzung sowie eine Verletzung von Verfahrens- und Formvorschriften der Gemeindeordnung, wenn sie nicht schriftlich innerhalb eines Jahres seit Bekanntmachung der Satzung gegenüber der Gemeinde unter Bezeichnung der verletzten Vorschrift und der Tatsache, welche die Verletzung ergibt, geltend gemacht worden ist.

VI. Entschädigungsansprüche (§ 44 Abs. 5 BauGB)

Auf die Vorschriften des § 44 Abs. 3 Satz 1 und 2 sowie Abs. 4 BauGB über die fristgemäße Geltendmachung etwaiger Entschädigungsansprüche für Eingriffe durch diesen Bebauungsplan in eine bisher zulässige Nutzung und über das Erlöschen von Entschädigungsansprüchen wird hingewiesen.

24955 Harrislee, 26.10.2016

(L.S.)

Martin Ellermann
Bürgermeister

Bebauungsplan Nr. 39 „An der dänischen Kirche“ der Gemeinde Harrislee, 1. vereinfachte Änderung (nördlich „Bürgermeister-Iversen-Bogen“)

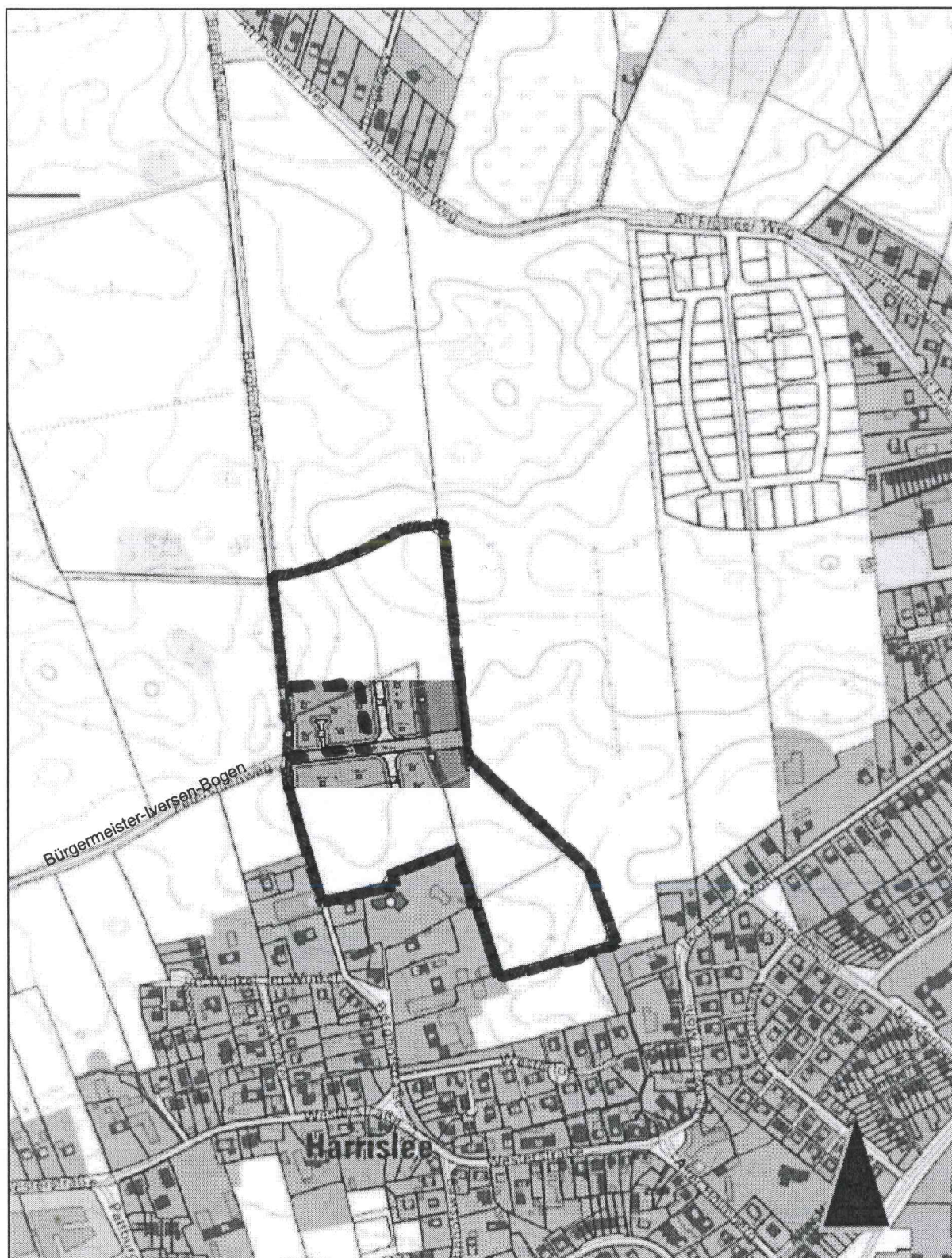

BEKANNTMACHUNG

Bebauungsplan Nr. 50 "Kita westlich Berghofstraße"

hier: Bekanntmachung des Beschlusses des Bebauungsplanes

I. Beschluss des Bebauungsplanes

Die Gemeindevertretung der Gemeinde Harrislee hat in ihrer Sitzung am 14.07.2016 den Bebauungsplan Nr. 50 "Kita westlich Berghofstraße" der Gemeinde Harrislee, bestehend aus der Planzeichnung (Teil A) und dem Text (Teil B), als Satzung beschlossen. Dies wird hiermit bekanntgemacht.

II. Räumlicher Geltungsbereich

Der Räumliche Geltungsbereich ergibt sich aus dem beigefügten Lageplan.

III. Inkrafttreten (§10 Abs. 3 BauGB)

Der Bebauungsplan tritt mit Beginn des 03.11.2016 in Kraft.

IV. Einsichtnahme (§ 10 Abs. 3 BauGB)

Alle Interessierten können den Bebauungsplan, die Begründung und die zusammenfassende Erklärung dazu in der Abteilung Gemeindeentwicklung, Bürgerhaus, Süderstr. 101, 24955 Harrislee, Zimmer 36, während der Sprechstunden einsehen und über den Inhalt Auskunft erhalten.

V. Verletzung von Vorschriften, Abwägungsmangel (§ 215 Abs. 2 BauGB)

Beachtliche Verletzungen der in § 214 Abs. 1 Satz 1 Nr. 1 bis 3 des Baugesetzbuchs (BauGB) bezeichneten Verfahrens- und Formvorschriften sowie der in §214 Abs. 2 und 2 a BauGB bezeichneten Vorschriften werden unbeachtlich, wenn sie nicht innerhalb eines Jahres seit dieser Bekanntmachung schriftlich gegenüber der Gemeinde geltend gemacht worden sind. Dasselbe gilt für die nach § 214 Abs. 3 Satz 2 BauGB beachtlichen Mängel des Abwägungsvorgangs. Dabei ist der Sachverhalt, der die Verletzung oder den Mangel begründen soll, darzulegen (§ 215 Abs. 1 BauGB).

Unbeachtlich ist ferner eine Verletzung der in § 4 Abs. 3 GO bezeichneten landesrechtlichen Formvorschriften über die Ausfertigung und Bekanntmachung der Bebauungsplansatzung sowie eine Verletzung von Verfahrens- und Formvorschriften der Gemeindeordnung, wenn sie nicht schriftlich innerhalb eines Jahres seit Bekanntmachung der Satzung gegenüber der Gemeinde unter Bezeichnung der verletzten Vorschrift und der Tatsache, welche die Verletzung ergibt, geltend gemacht worden ist.

VI. Entschädigungsansprüche (§ 44 Abs. 5 BauGB)

Auf die Vorschriften des § 44 Abs. 3 Satz 1 und 2 sowie Abs. 4 BauGB über die fristgemäße Geltendmachung etwaiger Entschädigungsansprüche für Eingriffe durch diesen Bebauungsplan in eine bisher zulässige Nutzung und über das Erlöschen von Entschädigungsansprüchen wird hingewiesen.

24955 Harrislee, 31.10.2016

(L.S.)

Martin Ellermann
Bürgermeister

BEKANNTMACHUNG

Bebauungsplan Nr. 15 "Gewerbegebiet am Industrieweg" 16. Änderung (Teilgebiet südlich der Straße Im Gewerbepark)

hier: Bekanntmachung des Beschlusses des Bebauungsplanes

I. Beschluss des Bebauungsplanes

Die Gemeindevertretung der Gemeinde Harrislee hat in ihrer Sitzung am 14.07.2016 die 16. Änderung (Teilgebiet südlich der Straße Im Gewerbepark) des Bebauungsplanes Nr. 15 "Gewerbegebiet am Industrieweg" der Gemeinde Harrislee, bestehend aus dem Plan (Teil A) und dem Text (Teil B), als Satzung beschlossen.

Dies wird hiermit bekanntgemacht.

II. Räumlicher Geltungsbereich

Der Räumliche Geltungsbereich ergibt sich aus dem beigefügten Lageplan.

III. Inkrafttreten (§10 Abs. 3 BauGB)

Der Bebauungsplan tritt mit Beginn des 03.11.2016 in Kraft.

IV. Einsichtnahme (§ 10 Abs. 3 BauGB)

Alle Interessierten können den Bebauungsplan und die Begründung, sowie die zusammenfassende Erklärung dazu im, Bürgerhaus, Abt. Gemeindeentwicklung, Süderstr. 101, 24955 Harrislee, Zimmer 36, während der Dienststunden einsehen und über den Inhalt Auskunft erhalten.

V. Verletzung von Vorschriften, Abwägungsmangel (§ 215 Abs. 2 BauGB)

Beachtliche Verletzungen der in § 214 Abs. 1 Satz 1 Nr. 1 bis 3 des Baugesetzbuchs (BauGB) bezeichneten Verfahrens- und Formvorschriften sowie der in § 214 Abs. 2 BauGB bezeichneten Vorschriften werden unbeachtlich, wenn sie nicht innerhalb eines Jahres seit dieser Bekanntmachung schriftlich gegenüber der Gemeinde geltend gemacht worden sind. Dasselbe gilt für die nach § 214 Abs. 3 Satz 2 BauGB beachtlichen Mängel des Abwägungsvorgangs. Dabei ist der Sachverhalt, der die Verletzung oder den Mangel begründen soll, darzulegen (§ 215 Abs. 1 BauGB).

Unbeachtlich ist ferner eine Verletzung der in § 4 Abs. 3 GO bezeichneten landesrechtlichen Formvorschriften über die Ausfertigung und Bekanntmachung der Bebauungsplansatzung sowie eine Verletzung von Verfahrens- und Formvorschriften der Gemeindeordnung, wenn sie nicht schriftlich innerhalb eines Jahres seit Bekanntmachung der Satzung gegenüber der Gemeinde unter Bezeichnung der verletzten Vorschrift und der Tatsache, welche die Verletzung ergibt, geltend gemacht worden ist.

VI. Entschädigungsansprüche (§ 44 Abs. 5 BauGB)

Auf die Vorschriften des § 44 Abs. 3 Satz 1 und 2 sowie Abs. 4 BauGB über die fristgemäße Geltendmachung etwaiger Entschädigungsansprüche für Eingriffe durch diesen Bebauungsplan in eine bisher zulässige Nutzung und über das Erlöschen von Entschädigungsansprüchen wird hingewiesen.

24955 Harrislee, 26.10.2016

(L.S.)

Martin Ellermann
Bürgermeister

Lageplan

Bebauungsplan Nr. 15 „Gewerbegebiet am Industrieweg“ der Gemeinde Harrislee, 16. vereinfachte Änderung und Erweiterung (Teilgebiet südlich der Straße im Gewerbepark)

